

Confartigianato
Imprese



CASARTIGIANI
Confederazione Autonoma Sindacati Artigiani



CISL



IL SINDACATO DELLE PERSONE



Estensione gratuita prestazioni per i figli minorenni degli Iscritti



SanArti

PRESENTAZIONE

Lavoratori Dipendenti, Titolari, Soci e Collaboratori iscritti possono ottenere rimborsi anche di spese sostenute per i figli minorenni.

Si tratta di 7 prestazioni integrate gratuitamente ai loro Piani sanitari, i rimborsi sono da richiedere direttamente a SanArti che li eroga in Autogestione.

Per farlo occorre prima registrare i figli dall'Area riservata su www.sanarti.it

Si tratta di rimborsi per:

TICKET DEL SERVIZIO SANITARIO NAZIONALE

UNA VISITA OCULISTICA L'ANNO

LENTI GRADUATE CORRETTIVE

UNA VISITA ORTOPEDICA L'ANNO

PLANTARI ORTOPEDICI E ALTRI AUSILI E PROTESI

INDAGINI GENETICHE

ASSISTENZA ALLA NON AUTOSUFFICIENZA

Ai figli minorenni iscritti versando la quota di adesione sono riservate tutte le prestazioni previste dal Piano sanitario loro dedicato, non solo queste 7 integrate gratuitamente in quello del Caponucleo iscritto.

Questa presentazione è una sintesi descrittiva delle prestazioni.

Per completezza di informazioni si rinvia alla consultazione dei Piani sanitari e delle Guide.



PRESTAZIONI



Ticket per visite specialistiche, accertamenti diagnostici e Pronto Soccorso

Massimale 600 € l'anno

SanArti rimborsa i Ticket del Servizio Sanitario Nazionale (SSN) versati per visite specialistiche, accertamenti diagnostici e accesso al Pronto Soccorso.

Il rimborso è integrale.

DOCUMENTAZIONE

Copia del documento di spesa, fattura/ricevuta/scontrino parlante etc che attesti il pagamento del Ticket del SSN che deve contenere:

- nome, cognome e Codice Fiscale del figlio minorenni
- ragione sociale, Codice Fiscale/partita IVA della struttura sanitaria
- numero e data di emissione
- l'importo pagato.

Deve inoltre essere riconoscibile il tipo di prestazione effettuata.



Visita oculistica

Massimale 70 € l'anno

Una visita oculistica l'anno presso qualsiasi struttura sanitaria privata scelta liberamente o rivolgendosi al Servizio Sanitario Nazionale.

Il rimborso massimo è di 70 €, con uno scoperto del 25% che resta a carico del Caponucleo iscritto.

Nel caso di pagamento del Ticket del SSN il rimborso è integrale.

DOCUMENTAZIONE

- Prescrizione medica con quesito diagnostico o patologia presunta o accertata che ha reso necessaria la visita specialistica oculistica
- documento di spesa della visita oculistica intestato al figlio minorenne.



Lenti graduate correttive

per occhiali o a contatto, anche usa e getta

Massimale 200 € ogni 24 mesi, su singolo documento di spesa con franchigia di 50 €

SanArti rimborsa le spese per l'acquisto di qualsiasi tipo di lenti graduate correttive della vista:

- lenti graduate correttive per occhiali
- lenti a contatto graduate correttive anche del tipo usa e getta.

Altre spese, ad esempio la montatura, non sono rimborsabili.

DOCUMENTAZIONE

- Prescrizione del medico oculista per la prima richiesta di rimborso.
Dalla seconda richiesta di rimborso si può allegare la prescrizione delle lenti rilasciata dall'oculista o la certificazione dell'ottico con l'indicazione della modifica del visus.
La prescrizione/certificazione deve contenere, in modo leggibile:
 - il timbro e la firma del professionista
 - il nome e cognome del figlio minorenni
 - il visus con sistema TABO, cioè la correzione della vista da apportare con le lenti
 - la data di rilascio.

Tra la data di rilascio della prescrizione o della certificazione e quella di acquisto delle lenti non devono essere trascorsi più di 12 mesi.

- Fattura o scontrino parlante rilasciato in Italia che contenga il nome, cognome, Codice Fiscale del figlio minorenni e il dettaglio dell'acquisto con esposizione delle singole voci di spesa e degli importi versati per ciascuna: lenti graduate correttive, montatura, lavorazione, altro.



Visita ortopedica

Massimale 70 € l'anno

Una visita ortopedica l'anno presso qualsiasi struttura sanitaria privata scelta liberamente o rivolgendosi al Servizio Sanitario Nazionale.

Il rimborso massimo è di 70 €, con uno scoperto del 25% che resta a carico del Caponucleo iscritto.

Nel caso di pagamento del Ticket del SSN il rimborso è integrale.

DOCUMENTAZIONE

- Prescrizione medica con quesito diagnostico o patologia presunta o accertata che ha reso necessaria la visita specialistica ortopedica
- documento di spesa della visita ortopedica intestato al figlio minorenni.



Plantari ortopedici e altri ausili o protesi

Massimale 100 € l'anno

Sono rimborsate le spese sostenute per l'acquisto di questi plantari ortopedici, ausili e protesi:

- apparecchi ortopedici per arto inferiore
- apparecchi ortopedici per arto superiore
- ausili per la deambulazione
- ginocchiera articolata post intervento chirurgico
- ortesi spinali
- passeggini posturali e da trasferimento
- plantari ortopedici
- protesi acustica mono o bilaterale
- sistema di sedute posturali
- stampelle.

DOCUMENTAZIONE

- Prescrizione dei plantari ortopedici, ausili o protesi per il figlio minorenni, rilasciata da medico specialista nel campo
- fattura intestata al figlio minorenni, rilasciata da fornitore autorizzato.



Indagini genetiche, esami di laboratorio genetico molecolare

Massimale 500 € l'anno

SanArti sostiene le spese sostenute per indagini genetiche - esami di laboratorio genetico/molecolare.

Sono rimborsati:

- Ticket del Servizio Sanitario Nazionale, integralmente
- fatture/ricevute emesse da strutture private, con l'applicazione di uno scoperto del 25% che resta a carico del Caponucleo iscritto.

DOCUMENTAZIONE

- Prescrizione medica con quesito diagnostico o patologia presunta o accertata
- documento di spesa intestato al figlio minorenni dal quale sia riconoscibile la prestazione effettuata
- referto o esame della malformazione presunta o accertata che deve rientrare tra quelle contenute nell'elenco riportato nelle prossime pagine.

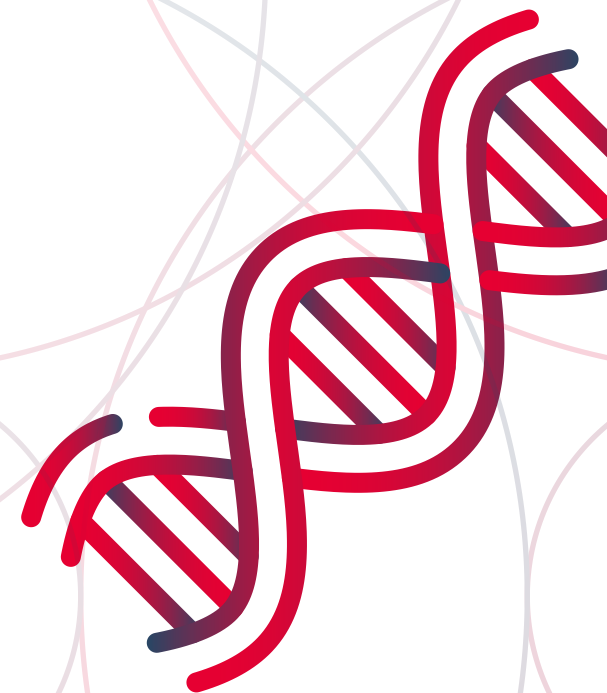

MALFORMAZIONE**DOCUMENTAZIONE**

ACONDROPLASIA (NANISMO)	referto specialistico e/o referti di accertamenti effettuati in precedenza e/o cartella clinica rilasciata alla nascita
ANEMIA FALCIFORME	referto specialistico e/o referti di esami effettuati in precedenza
ANEUPLOIDIE MOLECOLARI	referto specialistico e/o referti di accertamenti effettuati in precedenza (anche pre-natali)
ATASSIA DI FRIEDREICH	referto specialistico e/o elettromiografia precedentemente effettuata e/o documentazione clinica di Familiare eventualmente affetto dalla medesima patologia
ATASSIA-TELEANGECTASIA (AT)	referto specialistico e/o referti di accertamenti effettuati in precedenza e/o documentazione clinica di Familiare eventualmente affetto dalla medesima patologia
ATASSIE SPINOCEREBELLARI	sia nella forma ereditaria che nella forma acquisita: referto specialistico e/o referti di accertamenti effettuati in precedenza e/o documentazione clinica di Familiare eventualmente affetto dalla medesima patologia
CARIOTIPO SU SANGUE PERIFERICO	referto specialistico e/o referti di accertamenti effettuati in precedenza
CITOGENETICA POST-NATALE	referto specialistico e/o referti di accertamenti effettuati in precedenza
COREA DI HUNTINGTON GIOVANILE (JHD)	sia nei pazienti sintomatici che nei pazienti asintomatici: referto specialistico e/o referti di accertamenti effettuati in precedenza e/o documentazione clinica di Familiare eventualmente affetto dalla medesima patologia
CROMATINA SESSUALE	referto specialistico e/o referti di accertamenti effettuati in precedenza



MALFORMAZIONE**DOCUMENTAZIONE**

DEFICIT 21 IDROSSILASI (CAH)	referto specialistico e/o referti di accertamenti effettuati in precedenza
DEFICIT 5ALFAREDUTTASI	referto specialistico e/o referti di accertamenti effettuati in precedenza
DEFICIT AROMATASI	referto specialistico e/o referti di accertamenti effettuati in precedenza
DEFICIT DI ACIL-CoA DEIDROGENASI (MCDA DEFICIT)	referto specialistico e/o referti di accertamenti effettuati in precedenza
DISTONIA MIOTONICA	referto specialistico e/o referti di accertamenti effettuati in precedenza e/o documentazione clinica di Familiare eventualmente affetto dalla medesima patologia
DISTONIA PRIMARIA O IDIOPATICA	referto specialistico e/o referti di accertamenti effettuati in precedenza
DISTROFIA MUSCOLARE	referto specialistico e/o referto di accertamento effettuato in precedenza
EMOCROMATOSI	esame di laboratorio precedente e/o prescrizione con patologia
FATTORE VIII PER L'EMOFILIA	referto specialistico e/o referti di accertamenti effettuati in precedenza
FIBROSI CISTICA	referto specialistico e/o referti di accertamenti effettuati in precedenza
MICRODELEZIONE DEL CROMOSOMA Y	referto specialistico e/o referti di accertamenti effettuati in precedenza
SBMA (ATROFIA MUSCOLARE SPINO-BULBARE)	referto specialistico e/o referti di accertamenti effettuati in precedenza
SORDITÀ CONGENITA	referto specialistico e/o referti di accertamenti effettuati in precedenza
X FRAGILE	referto specialistico e/o referti di accertamenti effettuati in precedenza



ASSISTENZA ALLA NON AUTOSUFFICIENZA

Assistenza alla non autosufficienza con connotazione di gravità

Massimale 2400 € l'anno

SanArti rimborsa le spese per l'assistenza e la cura del figlio minorenni che necessita di assistenza continua non essendo in grado di compiere gli atti quotidiani della vita ai sensi della Legge 104/92, art. 3 comma 3 quali:

- prestazioni sanitarie attinenti alla patologia: analisi chimico cliniche, terapie di supporto (logopedista, pet-therapy), visite mediche specialistiche; sono escluse le spese odontoiatriche
- strumenti e ausili quali, ad esempio, gli ausili per agevolare i trasferimenti come piedistalli e dischi girevoli, sollevatori manuali ed elettrici
- presidi tecnici: materasso antidecubito, deambulatore, carrozzina
- prestazioni di assistenza specifica alla persona ad esempio badante, infermiere, fisioterapista.

DOCUMENTAZIONE

- Copia del verbale rilasciato dalla ASL di appartenenza ai sensi della Legge 104/92, art. 3 comma 3
- copia dei documenti di spesa fiscalmente validi (fatture, ricevute, scontrini fiscali parlanti, Ticket) intestati al figlio minorenni
- copia della prescrizione del medico curante per le prestazioni sanitarie attinenti alla patologia; della prescrizione del medico specialista nel campo per strumenti, ausili e presidi tecnici
- prospetto di busta paga e copia delle ricevute dei pagamenti INPS per le prestazioni di una/un badante; copia della fattura per la prestazione professionale di un infermiere o di un fisioterapista.



ASSISTENZA ALLA NON AUTOSUFFICIENZA

Assistenza alla non autosufficienza senza connotazione di gravità

Massimale 600 € l'anno

SanArti rimborsa le spese sostenute per l'assistenza e la cura di figlio minorenni con una non autosufficienza ai sensi della Legge 104/92, art. 3 comma 1.

Si tratta del rimborso del 50% delle spese sostenute, dal compimento del 3° anno di età fino al compimento del 18° anno di età per:

- prestazioni sanitarie attinenti alla patologia: analisi chimico cliniche, terapie di supporto (logopedista, pet-therapy), visite mediche specialistiche; sono escluse le spese odontoiatriche
- presidi tecnici: carrozzina, deambulatore, materasso antidecubito.

DOCUMENTAZIONE

- Copia del verbale rilasciato dalla ASL di appartenenza ai sensi della Legge 104/92, art. 3 comma 1
- copia dei documenti di spesa fiscalmente validi (fatture, ricevute, scontrini fiscali parlanti, Ticket) intestati al figlio minorenni
- copia della prescrizione del medico curante per le prestazioni sanitarie attinenti alla patologia; della prescrizione del medico specialista nel campo per i presidi tecnici.



ISTRUZIONI

Si possono presentare le richieste di rimborso delle spese sostenute per i figli minorenni:

- non iscritti, dopo aver effettuato la loro registrazione
- Iscritti al Fondo versando la quota di adesione, quando il figlio è in copertura.

La registrazione, l'iscrizione e la presentazione delle richieste di rimborso si possono effettuare:

DALLA PROPRIA AREA RISERVATA SUL SITO DEL FONDO

- Accedere all'Area riservata con le credenziali personali.
Se smarrite o dimenticate si possono recuperare utilizzando la funzione «recupera password»
- Inserire i dati richiesti e allegare i documenti necessari.

TRAMITE GLI SPORTELLI TERRITORIALI

Si trovano presso le Organizzazioni che hanno costituito SanArti:
Confartigianato imprese, CNA, Casartigiani, C.L.A.A.I., CGIL, CISL, UIL.

Per trovare quella più vicina cliccare [QUI](#)

Il servizio è gratuito.



Come registrare il figlio minore non iscritto

Per richiedere le prestazioni per i figli minorenni non iscritti è necessario prima di tutto procedere alla loro registrazione:

- accedere alla propria **Area riservata**
- cliccare sul pulsante **Gestione Nucleo Familiare** per compilare o aggiornare l'autocertificazione
- inserire i dati relativi a ciascuno dei componenti contenuti nello stato di famiglia utilizzando il pulsante **Aggiungi Familiare**
- leggere tutte le informative e controllare i dati inseriti: per correggerli cliccare su **Indietro**
Se corretti cliccare su **Conferma** Il sistema invierà una email con i documenti di riepilogo per proseguire
- entrare nella propria casella di posta elettronica e aprire l'email, cliccare su **Vai ai Servizi** poi su **Estensione gratuita prestazioni per figli minorenni**
- selezionare, tra i componenti del nucleo familiare, il nominativo del minore da registrare e cliccare su **Aggiungi**
- inviare la richiesta.

L'ufficio verificherà la documentazione prodotta e approverà le richieste sulla base dell'ordine di arrivo.



Come presentare le richieste di rimborso

Le richieste di rimborso possono essere presentate on line, basta accedere alla propria Area riservata sul sito www.sanarti.it, poi:

- cliccare sul box verde **Prenotazioni/Rimborsi** poi su quello celeste **Pratiche SanArti**
- cliccare sul pulsante per presentare una nuova pratica, si trova nel riquadro che contiene i dati del proprio nucleo familiare, sulla riga che riporta i dati del figlio
- selezionare la tipologia di prestazione che si intende richiedere
- compilare i campi per la descrizione della documentazione da inviare e allegarla
- descrivere la prestazione effettuata
- aggiungere eventuale altra la documentazione cliccando su **Continua** e poi sul pulsante **Aggiungi documento**
- cliccare su Invia pratica e poi su **Conferma**

